

La tesa 113, limite est della schiera della Novissima, è destinata ad ospitare una nuova struttura di ristorante e mensa al servizio di chi lavora nell'area dell'Arsenale e dei visitatori. Al piano terra si trova la mensa che, collocata nello spazio a tutta altezza della Tesa, consente una visione completa delle strutture cinquecentesche di murature e coperture. Lo spazio destinato al ristorante è richiuso in una scatola vetrata che lo isola dal resto della tesa pur mantenendo la trasparenza e la visione dell'intero volume. Elementi caratterizzanti il progetto, sono i pannelli vetrati visibili da qualsiasi punto della sala. Le opere di restauro della copertura sono state eseguite e finanziate a cura del Magistrato alle Acque di Venezia.

*Progettista:* arch. Antonio Atienza

*Durata prevista dei lavori:* 16 mesi.

*Costo delle opere:* euro 2.300.000

*Finanziamento:* Agenzia del Demanio.



*Tesa 113, stato attuale*

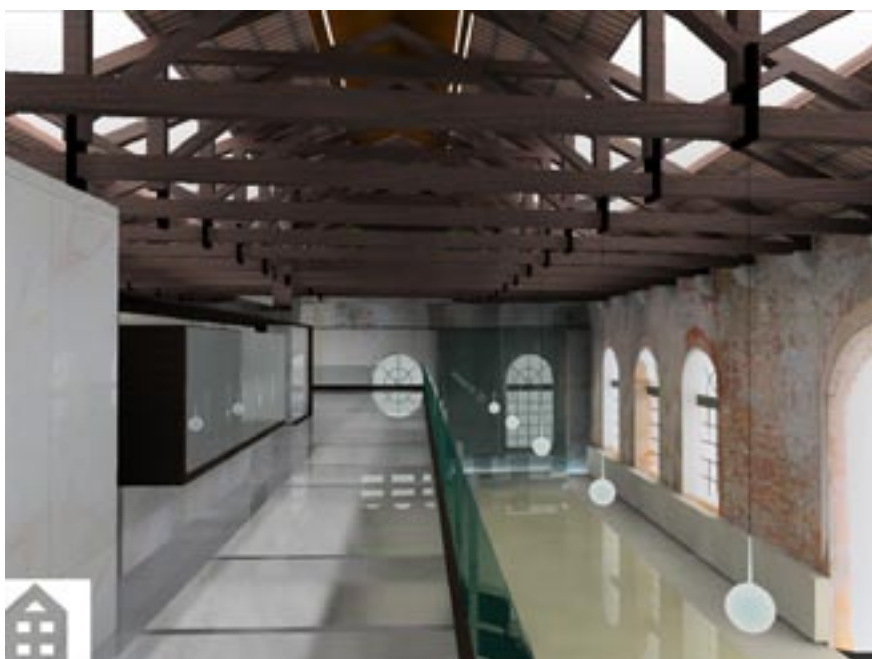

*Tesa 113, vista interna di progetto*